

Communiqué
Pour diffusion immédiate

Balade au cœur d'une vieille forêt Excursion printanière au parc de la forêt ancienne du mont Wright

Québec, le 18 mai 2010 - L'Association forestière Québec métropolitain et la municipalité des Cantons-Unis de Stoneham-et-Tewkesbury invite la population, dans le cadre du Mois de l'arbre et des forêts, à une excursion guidée au parc de la forêt ancienne du mont Wright.

Venez découvrir les peuplements forestiers anciens et la flore printanière du parc au cours d'une randonnée pédestre de près de 7 Km. L'itinéraire empruntera des sentiers au cœur de la vieille forêt. Vous pourrez y admirer des arbres âgés de plus de 300 ans avant de déboucher au sommet pour profiter d'une vue panoramique sur la municipalité de Stoneham.

HORAIRE DE LA VISITE GUIDÉE

Samedi 22 mai de 10h à 14h • Parc du mont Wright

Lieu de rendez-vous : Stationnement du parc du mont Wright. L'entrée du parc se situe sur la Route 175. En direction nord, 3 km après la sortie de Stoneham, surveillez la pancarte sur la droite peu après la station-service.

Afin de garder votre énergie et votre bonne humeur, pensez à apporter un lunch et de quoi vous désaltérer, ainsi que des vêtements adaptés!

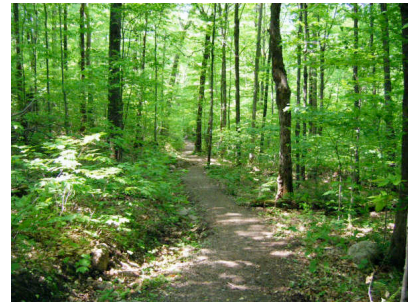

Joignez-vous à nous, c'est gratuit !

L'activité a lieu beau temps, mauvais temps.

À propos du mois de mai, Mois de l'arbre et des forêts

Durant ce mois, le ministère des Ressources naturelles et de la Faune et ses partenaires réalisent diverses activités pour démontrer à la population l'importance de cette ressource polyvalente et de la découvrir. Nous vivons tous la forêt, de façon particulière, dans notre vie quotidienne : par notre travail, dans nos loisirs et dans l'utilisation des milliers de produits dérivés de l'arbre.

À propos de l'Association forestière Québec métropolitain

L'Association forestière Québec métropolitain, organisme à but non lucratif fondé en 1958 à la Station forestière de Duchesnay, a pour mission de promouvoir la conservation et la mise en valeur de l'arbre et des boisés en milieu urbain et l'utilisation rationnelle des ressources naturelles en milieu forestier. Cette mission privilégie l'éducation et la sensibilisation auprès du grand public et tout particulièrement auprès des jeunes.

Renseignements et réservation :

Lucie Saladin

Association forestière Québec métropolitain

418-522-0006 poste 3022

conservation@afqm.org